竹田市都市計画図

1：10，000 地形図

平成三十一年三月作成

都市計画道路表		
番号	街路名称	巾員
3.4.2	竹田玉来線	16m
3.5.4	竹田駅前山手線	14m
3.4.5	天神滑瀬線	16m
3.5.6	七里三谷線	12m
3.5.7	玉来吉田線	12m
3.5.8	下木鎌線	12m
3.6.9	竹田駅前笹無田線	11m
3.5.10	久原線	12m

都市計画公園表		
種別	番号	公園名称
児童	2.2.1	綿内児童公園
近隣	3.3.1	大正公園
〃	3.3.2	竹田荘公園
運動	6.5.1	竹田市総合運動公園

都市計画下水路表	
番号	都市下水路名称
①	八幡川都市下水路
②	下町川都市下水路
③	鷹匠町都市下水路
④	玉来東都市下水路

都市計画河川表		
	河川名称	延長・巾員(m)
1号	濁淵川	L=3,150 W=25～75
2号	七里川	L=220 W=4～5

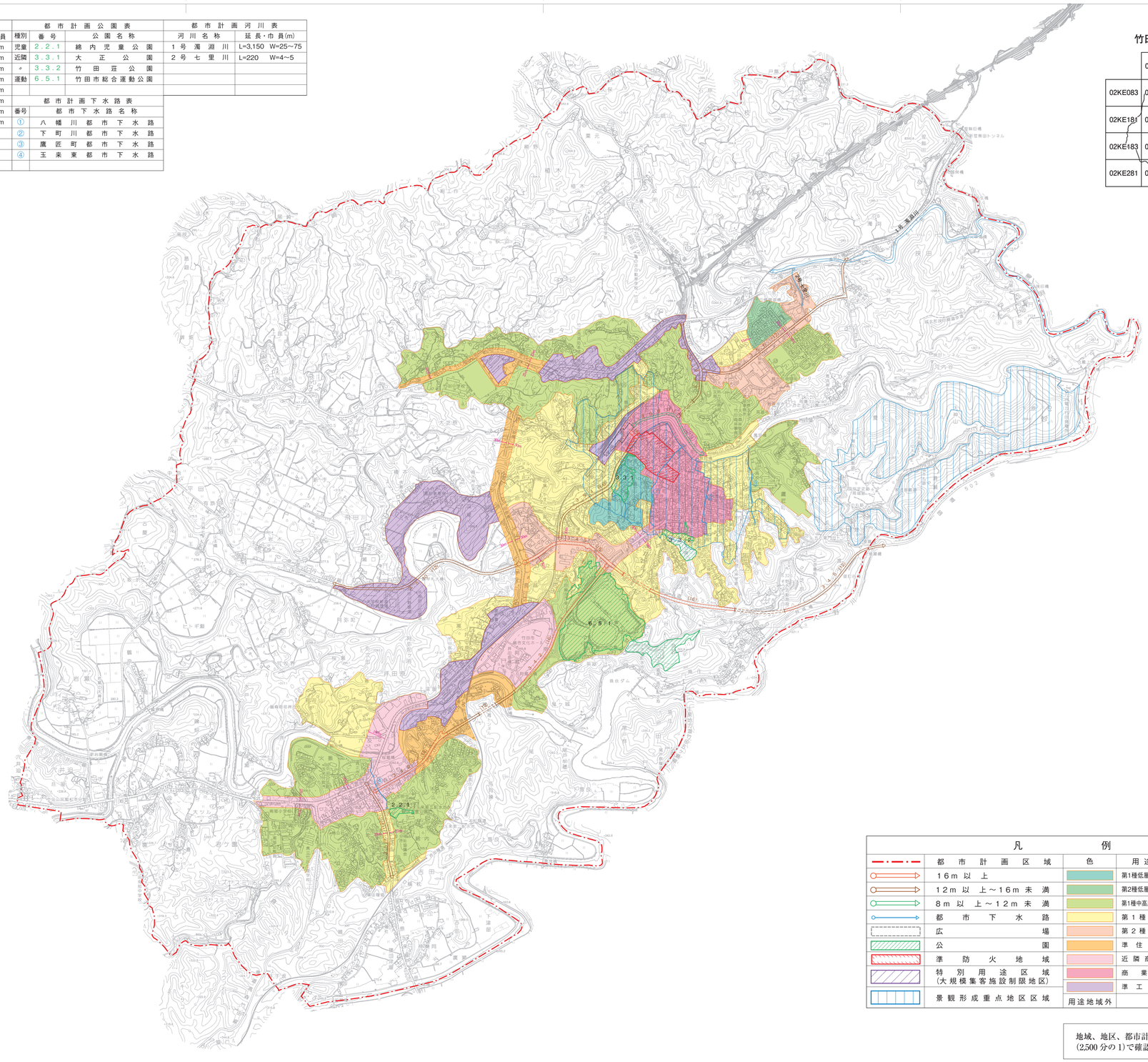

凡例

	都市計画区域	色	用途区分	建ぺい率	容積率	壁面後退線
	16m以上		第1種低層住居専用地域	50%	100%	1.0m
	12m以上～16m未満		第2種低層住居専用地域	50%	100%	1.0m
	8m以上～12m未満		第1種中高層住居専用地域	60%	200%	
	都市下水路		第1種住居地域	60%	200%	
	広場		第2種住居地域	60%	200%	
	公園		準住居地域	60%	200%	
	準防火地域		近隣商業地域	80%	200%	
	特別用途区域（大規模集客施設制限地区）		商業地域	80%	400%	
			準工業地域	60%	200%	
	景観形成重点地区区域	用途地域外		70%	200%	

地域、地区、都市計画施設関係の詳細は、計画図(2,500分の1)で確認して下さい。

行政区画

上段は下辺内閣甲会での方程式。真北、磁北の相互関係を表し角度の数値とはずれも一致しない。

記号

竹田市

1. 平成29年 3月 竹田市1:2,500図を縮小数値編集

1:10,000

0 100 500 1000 1500 2000m

「この測量成果は、国土地理院長の助言を受けて得たものである（助言番号）平 28 九公 第 226 号」

この地図は竹田市1:2,500図をベースに、縮小数値編集し作成したものである。「平面直角座標値は世界測地系に対応」