

平成29年度 決算の概要

1 普通会計決算

地域経済の底上げ、産業振興、移住・定住対策や社会保障の充実などの重点施策に取り組んだ。結果、歳入歳出規模は増加。
普通交付税は減少(△405,306千円)したが、行財政改革の成果により実質収支は黒字を確保し、経常収支比率は1.5ポイント改善。各種指標等は概ね良好。

- 歳入 20,971,563千円(対前年度488,540千円、1.02%)
 - ・地方税収入は所得・収納率の向上で増加(81,540千円、4.2%)
 - また、公共事業等に係る地方債発行が増加(952,359千円、92.2%)
- 歳出 19,970,489千円(対前年度442,139千円、1.02%)
 - ・文化会館建設事業(1,412,203千円)等により増加。
- 実質収支 H28 552,527千円(黒字) → H29 512,476千円(黒字)
- 単年度収支 H28 △305,528千円(赤字) → H29 △40,051千円(赤字)
- 実質単年度収支 H28 △450,888千円(赤字) → H29 △531,654千円(赤字)
- 自主財源の比率
 - ・自主財源の比率が25.4%で、国・県への依存度が高い。
 - 自主財源比率 H28 27.8% → H29 25.4%
- 経常収支比率は91.7%。前年度より1.5%改善。
 - ・義務的経費の比率は53.8%と依然財政の硬直性が高い。
 - 経常収支比率 H28 93.2% → H29 91.7%
- 地方債現在高は89,857千円の増。
積立金現在高は減少し対前年度比 △5.6%

2 健全化判断比率及び資金不足比率

- 実質赤字比率及び連結実質赤字比率はなし。
- 実質公債費比率は4.5%で前年度比 0.1ポイント上昇。
- 将来負担比率は5.9%。
- 資金不足比率が生じている公営企業会計なし

平成29年度 普通会計の決算概要

(普通会計を構成する3会計：一般会計、市立こども診療所特別会計、長湯温泉療養文化館特別会計)

1. 決算の概要

(単位：千円、%)

区 分	H29年度 決算額	H28年度 決算額	増減 (H29-H28)
歳入総額 a	20,971,563	20,483,023	488,540
歳出総額 b	19,970,489	19,528,350	442,139
形式収支 (a-b) c	1,001,074	954,673	46,401
翌年度繰越財源 d	488,598	402,146	86,452
実質収支 (c-d) e	512,476	552,527	△ 40,051
単年度収支 f	△ 40,051	△ 305,528	265,477
財調積立金 g	8,397	254,640	△ 246,243
繰上償還金 h	0	0	0
積立金取崩額 i	500,000	400,000	100,000
実質単年度収支 (f+g+h-i)	△ 531,654	△ 450,888	△ 80,766
標準財政規模	10,147,840	10,501,556	△ 353,716
実質収支比率	5.1	5.3	△ 0.3

3. 積立金の状況

(単位：千円)

区 分	H29年度 決算額	H28年度 決算額	増減 (H29-H28)
財政調整基金	3,382,664	3,874,267	△ 491,603
減債基金	717,919	746,299	△ 28,380
小計	4,100,583	4,620,566	△ 519,983
その他特定目的金	4,900,803	4,932,009	△ 31,206
合計	9,001,386	9,552,575	△ 551,189

2. 財政構造の弾力性

(単位：千円、%)

区 分	H29年度 決算額	H28年度 決算額	増減 (H29-H28)
義務的経費構成比	38.4	41.6	△ 3.2
人件費	16.4	18.6	△ 2.1
経常収支比率	91.7	93.2	△ 1.5
人件費	28.3	30.1	△ 1.8
扶助費	6.5	7.0	△ 0.5
公債費	19.0	18.9	0.1
実質公債費比率	4.5	4.4	0.1
地方債現在高	14,790,230	14,700,373	89,857
現債高倍率	1.457	1.400	0.057

※経常収支比率は、臨時財政対策債を経常一般財源に加えた数値。

【参考】将来負担比率	H29年度 決算額	H28年度 決算額	増減 (H29-H28)
将来負担比率	5.9	-2.8	8.7

4. 分析コメント

- ①実質収支は512,476千円で、前年度に比べ40,051千円減少しました。竹田市基金条例に基づき、この内1/2を下回らない額(約250,000千円)を減債基金等に積み立てます。
- ②経常収支比率は、91.7%で前年度の93.2%から1.5ポイント改善しました。これは、経常経費充当一般財源が437,393千円減少(経常一般財源も293,847千円減少)したことによるものです。経常経費充当一般財源は、人件費274,134千円、公債費36,506千円、維持補修費61,649千円がそれぞれ減少しています。
- ③実質公債費比率は4.5%で、前年度に比べ0.1ポイント上昇しました。主な要因として、大型公共施設の建設等に伴う新たな地方債の発行と合併算定替の段階的縮小に伴う地方交付税の減が挙げられます。

主な財政指標等の推移

①職員数の推移

基準日:4/1

(単位:人)

	職員 定数	普通 会計
H17	522	487
H18	516	482
H19	495	459
H20	477	440
H21	460	424
H22	435	402
H23	429	396
H24	421	388
H25	410	377
H26	390	358
H27	378	347
H28	362	330
H29	352	320

増減率

-32.6% -34.3% H17→H29

②基金現在高

基準日:年度末

(単位:千円)

	合計	財政調整 基金	減債基金	特定目的 基金	
H17	6,473,842	2,160,654	696,861	3,616,327	
H18	7,042,082	2,172,164	217,152	4,652,766	8.8%
H19	6,836,453	1,897,103	367,739	4,571,611	-2.9%
H20	6,592,632	1,507,782	369,216	4,715,634	-3.6%
H21	6,938,807	2,030,704	370,459	4,537,644	5.3%
H22	8,525,777	3,250,855	370,976	4,903,946	22.9%
H23	9,181,835	3,654,246	399,637	5,127,952	7.7%
H24	8,858,941	3,477,470	341,428	5,040,043	-3.5%
H25	9,626,458	3,681,098	376,414	5,568,946	8.7%
H26	9,858,652	3,761,706	519,575	5,577,371	2.4%
H27	9,925,298	4,019,627	592,055	5,313,616	0.7%
H28	9,552,575	3,874,267	746,299	4,932,009	-3.8%
H29	9,001,386	3,382,664	717,919	4,900,803	-5.8%

増減率

39.0% 56.6% 3.0% 35.5% H17→H29

③地方債現在高

基準日:年度末

(単位:千円)

	合計	
H17	23,203,665	
H18	23,795,648	2.6%
H19	22,690,452	-4.6%
H20	21,543,820	-5.1%
H21	22,567,685	4.8%
H22	21,330,228	-5.5%
H23	20,217,243	-5.2%
H24	18,594,026	-8.0%
H25	17,751,795	-4.5%
H26	16,687,090	-6.0%
H27	15,577,005	-6.7%
H28	14,700,373	-5.6%
H29	14,790,230	0.6%

増減率

-36.3% H17→H29

④経常収支比率

実質公債費比率

将来負担比率

(単位:%)

	経常収 支比率	実質公 債費比 率	将来負 担比率
H17	101.3		
H18	99.9		
H19	100.9	12.4	101.8
H20	97.7	12.1	100.4
H21	94.3	11.6	90.5
H22	86.2	10.2	57.2
H23	89.8	9.0	44.5
H24	91.8	7.4	40.5
H25	87.4	6.2	23.4
H26	87.3	5.2	11.8
H27	88.8	4.5	2.4
H28	93.2	4.4	-2.8
H29	91.7	4.5	5.9

⑤主な歳出決算額の推移

(単位:千円)

	合計	人件費	うち 職員給	公債費	普通建設 事業費	災害復旧 事業費
H17	23,032,171	4,860,776	3,261,143	2,897,523	2,305,120	1,289,024
H18	18,755,011	4,709,058	3,099,028	2,842,448	1,882,293	1,575,950
H19	16,742,243	4,619,171	3,011,220	2,924,096	2,219,746	868,049
H20	17,115,809	4,451,986	2,822,607	2,768,490	1,943,260	1,043,200
H21	20,992,022	4,520,717	2,640,242	2,819,517	5,601,396	245,376
H22	17,374,691	3,826,683	2,441,631	2,825,727	2,303,827	83,331
H23	18,106,336	4,011,015	2,430,251	2,706,963	2,391,431	185,501
H24	18,621,841	4,112,159	2,469,239	2,742,501	1,597,097	1,622,871
H25	21,553,504	3,868,565	2,224,499	2,472,768	2,606,633	3,459,295
H26	20,201,218	3,686,605	2,224,297	2,229,541	2,754,786	2,037,315
H27	18,133,320	3,844,008	2,201,388	2,100,393	2,374,637	235,994
H28	19,528,350	3,625,520	2,054,424	2,052,285	3,456,551	590,526
H29	19,970,489	3,278,274	1,964,810	2,010,756	4,260,890	835,519

⑥地方交付税の推移

(単位:千円)

	普通交付税	特別交付税
H17	7,191,889	1,049,099
H18	7,036,642	952,055
H19	6,915,146	923,016
H20	7,177,293	927,807
H21	7,485,757	956,244
H22	8,237,437	1,011,617
H23	8,191,132	985,207
H24	8,183,597	1,379,136
H25	8,157,708	1,035,550
H26	7,995,419	1,024,470
H27	7,968,502	1,013,415
H28	7,538,063	1,044,359
H29	7,132,757	1,013,387

◆地方消費税税率引上げ分の使途

(歳入)

・地方消費税交付金(社会保障財源化分) 169,636 千円

(歳出)

・社会保障4経費その他社会保障施策に要する経費 3,336,517 千円

【社会保障4経費その他社会保障施策に要する経費】

(単位:千円)

事業名		歳出決算額	財源内訳				
			特定財源			一般財源	
			国(県)支出金	市債	その他	地方消費税交付金(うち社会保障財源化分)	その他
社会福祉	障害者福祉事業	596,043	449,852			20,000	126,191
	高齢者福祉事業	180,793			25,430	10,000	145,363
	児童福祉事業	309,952	197,174			30,000	82,778
	母子福祉事業	16,351	7,278			2,000	7,073
	生活保護扶助事業	631,752	548,936			20,000	52,951
	その他事業						
	小計	1,734,891	1,203,240		35,295	82,000	414,356
社会保険	介護保険事業(繰出金)	469,964	6,326			20,000	443,638
	国民健康保険事業(繰出金)	287,906	140,036			20,000	127,870
	国民年金事業						
	その他事業						
	小計	757,870	146,362			40,000	571,508
保健衛生	後期高齢者医療事業(繰出金)	702,916	102,805			27,636	572,475
	病院事業						
	疾病予防対策事業	54,278	51			10,000	44,227
	医療提供体制確保事業	41,590		29,000		5,000	7,590
	その他事業	44,972	11,569			5,000	28,403
	小計	843,756	114,425	29,000		47,636	652,695
合計	3,336,517	1,464,027	29,000	35,295	169,636	1,638,559	

職員数、基金及び地方債残高の推移

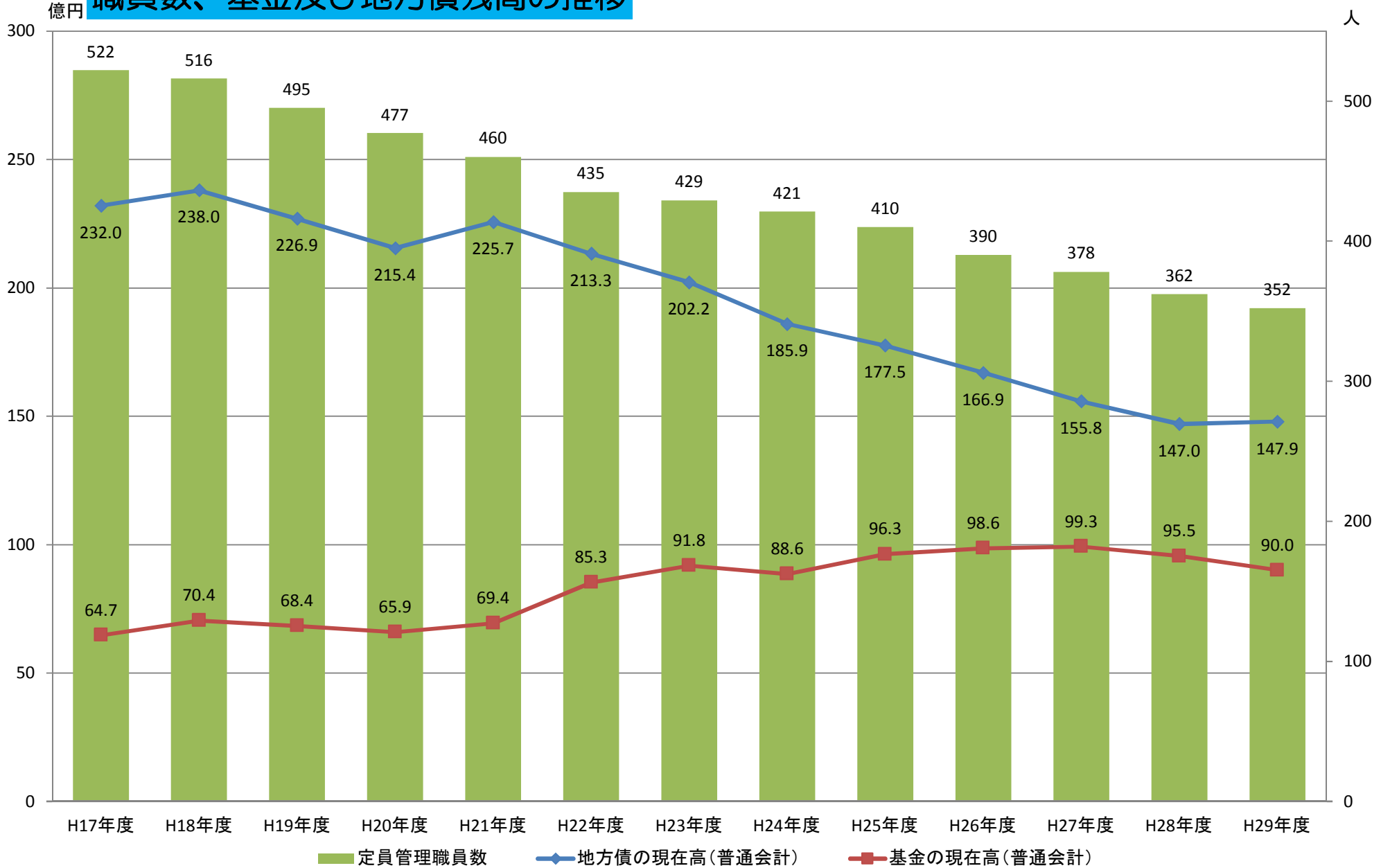

普通会計決算及び財政健全化判断比率 の概要（平成 29 年度決算）

(資料)

1	決 算 収 支	1
2	歳 入 決 算 額	2
3	歳 出 (目的別) 決 算 額	2
4	歳 出 (目的別) 決 算 額	3
5	人 件 費 の 内 訳	3
6	地 方 債 現 在 高	4
7	積 立 金 現 在 高	4
8	経 常 収 支 比 率	5
9	実 質 赤 字 比 率	6
10	連 結 実 質 赤 字 比 率	7
11	実 質 公 債 費 比 率	8
12	将 来 負 担 比 率	9

財政課

1 決算収支

(単位：千円)

年度	歳入総額	歳出総額	形式収支	翌年度繰越財源	実質収支	単年度収支	積立金	繰上償還額	積立金取崩し額	実質単年度収支	【参考】 財政力指数 (3ヶ年平均)
	①	②	③=①-②	④	⑤=③-④	⑥	⑦	⑧	⑨	⑩=⑥+⑦+⑧-⑨	
17	23,078,689	23,032,171	46,518	46,447	71	71	565	0	50,000	△ 49,364	0.245
18	19,594,713	18,755,011	839,702	114,157	725,545	725,474	1,510	0	0	726,984	0.263
19	17,125,792	16,742,243	383,549	12,825	370,724	△ 354,821	6,183	207	777,806	△ 1,126,237	0.276
20	18,358,064	17,115,809	1,242,255	248,446	993,809	623,085	7,783	4,073	782,946	△ 148,005	0.276
21	21,908,433	20,992,022	916,411	160,505	755,906	△ 237,903	2,738	52,902	473,625	△ 655,888	0.268
22	18,369,164	17,374,691	994,473	203,558	790,915	34,979	464,245	133,357	0	632,581	0.253
23	19,125,057	18,106,336	1,018,721	122,134	896,587	105,702	403,391	102,681	0	611,774	0.243
24	19,682,936	18,621,841	1,061,095	243,556	817,539	△ 79,048	202,696	348,328	379,472	92,504	0.237
25	22,535,156	21,553,504	981,652	94,326	887,326	69,787	203,628	201,387	0	474,802	0.236
26	21,292,434	20,201,218	1,091,216	204,330	886,886	△ 440	255,608	69,781	175,000	149,949	0.234
27	19,343,610	18,133,320	1,210,290	352,235	858,055	△ 28,831	257,921	45,000	0	274,090	0.234
28	20,483,023	19,528,350	954,673	402,146	552,527	△ 305,528	254,640	0	400,000	△ 450,888	0.236
29	20,971,563	19,970,489	1,001,074	488,598	512,476	△ 40,051	8,397	0	500,000	△ 531,654	0.239

【参考】 普通会計を構成する会計

1. 一般会計
同和对策事業特別会計（平成23年度廃止）
2. 市立こども診療所特別会計（平成21年度～）
畜産開発事業特別会計（平成24年度廃止）
長湯温泉観光施設等特別会計（平成21年度まで）
3. 長湯温泉療養文化館特別会計（平成22年度から）
竹田温泉施設花木月特別会計（平成18年度から平成21年度まで）

平成29年度の実質収支の内訳

(単位：円)

会計名	歳入総額	歳出総額	形式収支	翌年度繰越財源	実質収支
1.	20,819,725,484	19,835,283,725	984,441,759	488,597,961	495,843,798
2.	106,164,605	89,595,999	16,568,606	0	16,568,606
3.	52,796,134	52,732,675	63,459	0	63,459
普通会計	20,971,562,921	19,970,489,097	1,001,073,824	488,597,961	512,475,863

※普通会計の歳入・歳出総額は、普通会計を構成する会計での、重複分と控除した純計を行っているため、単純な合計数値とはならない。

用語解説

- ・ 実質収支
(趣旨) 歳入歳出差引額(形式収支)から翌年度へ繰り越すべき財源を差し引いた額
- ・ 単年度収支
(趣旨) 当該年度の実質収支から前年度の実質収支を差し引いた額
- ・ 実質単年度収支
(趣旨) 実質的にその年度が黒字であったか赤字であったかを見る指標
単年度収支+財政調整基金積立金額+地方債繰上償還額-財政調整基金取崩し額

2 歳入決算額

(単位：千円、%)

年度	地方税	地方譲与税	各種交付金	地方特例交付金	地方交付税	交通安全対策特別交付金	分担金及び負担金	使用料及び手数料	国県支支出金	財産収入	寄付金	繰入金	繰越金	諸収入	地方債	合計	うち、自主財源の比率
17	1,943,434	551,812	409,830	55,765	8,240,988	6,489	335,881	358,595	4,842,256	39,345	9,440	212,721	2,709,438	653,495	2,709,200	23,078,689	27.1
18	1,882,494	506,552	419,002	42,798	7,988,697	6,631	302,037	366,450	4,033,212	65,142	3,188	557,757	36,518	338,835	3,045,400	19,594,713	18.1
19	1,988,526	348,878	408,372	13,292	7,838,162	6,697	276,064	358,149	3,150,613	84,348	1,882	982,799	103,140	130,848	1,434,022	17,125,792	22.9
20	1,984,973	334,778	366,108	21,904	8,105,100	6,117	272,919	348,896	4,029,548	115,785	4,503	1,310,856	0	188,687	1,267,890	18,358,064	23.0
21	1,914,676	322,551	339,230	40,613	8,442,001	6,261	238,794	348,183	5,317,053	78,158	2,138	913,877	248,446	173,282	3,523,170	21,908,433	17.9
22	1,903,272	311,828	326,286	59,974	9,249,054	6,158	202,773	474,097	3,917,353	68,956	37,926	168,524	160,505	211,558	1,270,900	18,369,164	17.6
23	1,955,219	305,088	303,926	50,317	9,176,346	5,829	200,994	502,811	3,678,104	52,675	52,543	304,057	994,473	244,469	1,298,206	19,125,057	22.5
24	1,865,221	287,018	308,069	3,740	9,562,733	5,593	237,181	507,159	3,722,476	55,084	18,374	976,027	1,018,721	258,608	856,932	19,682,936	25.1
25	1,837,763	274,670	303,819	3,479	9,193,263	5,455	285,787	517,256	6,743,803	76,357	11,296	548,278	1,061,095	274,342	1,398,493	22,535,156	20.5
26	1,853,410	263,438	327,810	3,350	9,019,890	4,770	248,383	542,264	5,771,550	47,075	7,230	996,671	981,652	259,685	965,256	21,292,434	23.2
27	1,819,075	275,018	519,370	3,385	8,981,918	4,836	230,161	528,315	3,839,761	89,022	27,399	735,776	1,091,216	383,302	815,056	19,343,610	25.4
28	1,920,267	273,607	453,411	3,637	8,582,422	4,497	219,758	507,714	4,439,517	107,607	45,440	1,145,845	1,210,290	535,610	1,033,401	20,483,023	27.8
29	2,001,807	273,334	483,404	3,913	8,146,144	4,310	204,077	512,422	4,761,618	79,990	49,508	1,188,494	954,673	322,109	1,985,760	20,971,563	25.3

(注) 1 各種交付金は、利子割交付金・配当割交付金・株式譲渡等所得割交付金・地方消費税交付金・ゴルフ場利用税交付金及び自動車所得税交付金の合計額である。
 (注) 2 一般財源等とは、一般財源に一般財源と同様に使用される財源を加算したものである。

3 歳出(目的別)決算額

(単位：千円)

年度	議会費	総務費	民生費	衛生費	労働費	農林水産業費	商工費	土木費	消防費	教育費	災害復旧費	公債費	諸支出金	前年度繰上充用	合計
17	202,075	7,580,970	3,638,197	898,232	9,641	2,344,112	412,833	1,086,792	794,971	1,877,599	1,289,024	2,897,725	0	0	23,032,171
18	215,517	3,322,341	3,290,759	962,126	9,462	2,913,071	380,131	984,028	739,498	1,519,494	1,575,950	2,842,634	0	0	18,755,011
19	209,914	2,280,659	3,521,429	879,331	9,429	2,004,058	392,093	951,415	635,834	2,065,760	868,049	2,924,272	0	0	16,742,243
20	210,358	2,790,432	3,670,051	826,043	9,393	2,013,147	471,138	866,222	592,868	1,852,019	1,043,200	2,768,645	0	2,293	17,115,809
21	182,201	4,478,855	3,818,836	848,857	117,109	3,897,790	643,467	1,117,416	663,408	2,159,040	245,376	2,819,667	0	0	20,992,022
22	174,935	3,197,739	4,247,090	1,004,528	148,960	1,683,971	464,142	858,615	658,333	2,027,254	83,331	2,825,793	0	0	17,374,691
23	230,353	3,070,629	4,637,467	1,564,659	267,026	1,737,474	487,919	1,103,244	642,813	1,472,241	185,501	2,707,010	0	0	18,106,336
24	195,130	3,005,561	4,463,924	1,025,681	68,739	2,032,133	463,769	902,171	685,669	1,413,692	1,622,871	2,742,501	0	0	18,621,841
25	182,705	3,872,288	4,524,002	1,220,133	78,285	1,689,255	459,239	1,179,032	1,085,983	1,330,503	3,459,295	2,472,784	0	0	21,553,504
26	184,558	3,661,168	4,688,479	1,006,195	56,744	2,027,004	504,910	1,311,066	1,226,827	1,267,408	2,037,315	2,229,544	0	0	20,201,218
27	192,737	3,286,772	5,046,504	1,007,852	46,510	2,114,634	815,188	985,313	651,111	1,650,312	235,994	2,100,393	0	0	18,133,320
28	177,027	3,330,241	5,163,591	1,254,428	14,479	2,320,746	510,161	1,123,362	557,468	2,434,036	590,526	2,052,285	0	0	19,528,350
29	163,546	3,049,454	4,739,613	1,373,902	10,928	2,338,721	516,546	1,377,474	617,889	2,936,141	835,519	2,010,756	0	0	19,970,489

4 歳出（性質別）決算額

（単位：千円）

年度	人件費	人件費のうち職員級	扶助費	公債費	義務的経費 人件費+補助 費+公債費	物件費	維持補修費	補助費等	繰出金	投資・出資 及び貸付金	積立金	前年度 繰上充用金	普通建設 事業費	普通建設事 業費のうち 補助事業費	普通建設事 業費のうち 単独事業費	災害復旧 事業費	合計＝ ①+②+③+④+⑤+⑥+⑦+⑧+⑨+⑩+⑪+⑫+⑬+⑭+⑮+⑯
	①	②	③	④	⑤＝ ①+②+④	⑥	⑦	⑧	⑨	⑩	⑪	⑫	⑬＝ ⑬+⑭	⑮	⑯	⑰	
17	4,860,776	3,261,143	1,400,988	2,897,528	9,159,287	2,055,309	90,261	5,332,752	1,387,443	2,000	1,210,975	0	2,305,120	639,200	1,665,920	1,289,024	23,032,171
18	4,709,058	3,099,028	1,326,775	2,842,448	8,878,281	1,853,642	46,291	2,064,774	1,352,954	2,000	1,098,826	0	1,882,293	644,133	1,238,160	1,575,950	18,755,011
19	4,619,171	3,011,220	1,365,222	2,924,096	8,908,489	1,905,187	48,907	1,342,151	1,434,237	2,000	13,477	0	2,219,746	1,110,129	1,109,617	868,049	16,742,243
20	4,451,986	2,822,607	1,502,957	2,768,490	8,723,433	1,905,723	43,995	1,477,848	1,516,874	5,100	454,083	2,293	1,943,260	949,940	993,320	1,043,200	17,115,809
21	4,520,717	2,640,242	1,523,789	2,819,517	8,864,023	2,275,446	235,234	1,827,144	1,672,221	36,126	235,056	0	5,601,396	2,682,755	2,918,641	245,376	20,992,022
22	3,826,683	2,441,631	1,854,913	2,825,727	8,507,323	2,309,393	191,653	1,276,268	1,701,023	23,750	978,123	0	2,303,827	881,024	1,422,803	83,331	17,374,691
23	4,011,015	2,430,251	1,957,044	2,706,963	8,675,022	2,423,496	344,543	1,396,324	1,681,399	75,750	932,870	0	2,391,431	1,331,701	1,059,730	185,501	18,106,336
24	4,112,159	2,469,239	2,067,495	2,742,501	8,922,155	2,491,991	187,647	1,412,081	1,728,874	9,950	649,175	0	1,597,097	666,433	930,664	1,622,871	18,621,841
25	3,868,565	2,224,499	2,098,357	2,472,768	8,439,690	2,539,837	106,498	1,279,728	1,797,545	10,000	1,314,278	0	2,606,633	941,417	1,665,216	3,459,295	21,553,504
26	3,686,605	2,224,297	2,175,731	2,229,541	8,091,877	2,669,491	261,135	1,315,218	1,846,955	0	1,224,441	0	2,754,786	1,350,012	1,404,774	2,037,315	20,201,218
27	3,844,008	2,201,388	2,173,643	2,100,393	8,118,044	2,751,036	267,617	1,549,720	2,006,290	29,950	800,032	0	2,374,637	1,087,499	1,287,138	235,994	18,133,320
28	3,625,520	2,054,424	2,452,014	2,052,285	8,129,819	2,914,088	279,949	1,535,238	1,849,221	0	772,958	0	3,456,551	2,328,349	1,128,202	590,526	19,528,350
29	3,278,274	1,964,810	2,377,945	2,010,756	7,666,975	2,979,530	167,585	1,625,674	1,797,237	0	637,079	0	4,260,890	3,035,926	832,699	835,519	19,970,489

5 人件費の内訳（職員等に係るもの）

（単位：千円）

年度	特別職の 給与	職員給 ただし、臨時 職員給与 除く	基本給	給料	扶養手当	地域手当	その他の 手当	住居手当	通勤手当	特殊勤務 手当	時間外勤務 手当	管理職手当	期末勤続 手当	休日勤務 手当	初任給調整 手当	退職金	共済組合 負担金	災害補償費	合計＝ ①+②+③+④+⑤+⑥+⑦+⑧+⑨+⑩+⑪+⑫+⑬+⑭+⑮+⑯+⑰+⑱
	①	②＝ ②+③	③＝ ③+④+⑤	④	⑤	⑥	⑦＝⑦+⑧+ ⑨+⑩+⑪+ ⑫	⑧	⑨	⑩	⑪	⑫	⑬	⑭	⑮	⑯	⑰	⑱	
17	30,209	3,246,122	2,167,447	2,086,373	81,074	0	1,078,675	28,273	34,839	6,594	107,704	18,638	870,689	11,938	0	679,116	570,928	3,534	4,529,909
18	33,330	3,080,507	2,046,008	1,969,289	76,719	0	1,034,499	27,945	36,502	5,290	74,007	14,928	865,529	10,298	0	648,553	547,361	3,871	4,313,622
19	33,427	2,991,022	1,962,906	1,886,863	76,043	0	1,028,116	28,075	37,351	4,664	97,608	15,023	841,310	4,085	0	662,807	525,034	3,417	4,215,707
20	28,666	2,802,906	1,850,571	1,779,461	71,110	0	952,335	27,455	30,539	2,024	81,830	12,862	793,803	3,822	0	658,635	557,120	4,292	4,051,619
21	23,572	2,621,931	1,762,176	1,695,950	66,226	0	859,755	26,977	28,655	2,049	91,651	12,005	694,455	3,963	0	892,511	574,023	3,123	4,115,160
22	24,468	2,437,817	1,668,139	1,605,659	62,480	0	769,678	26,371	28,147	2,048	76,161	12,195	621,470	3,286	0	332,137	571,777	3,095	3,369,294
23	25,126	2,425,500	1,663,266	1,601,915	61,351	0	762,234	26,349	29,147	2,012	70,250	12,970	618,244	3,262	0	453,775	647,969	2,848	3,555,218
24	25,126	2,465,425	1,630,099	1,569,226	59,908	965	835,326	27,594	29,362	3,014	147,289	18,600	601,931	3,150	4,386	543,945	600,047	3,806	3,638,349
25	26,558	2,221,076	1,490,168	1,432,193	56,879	1,096	730,908	28,113	27,358	2,892	78,253	17,866	568,966	3,074	4,386	579,863	553,989	2,602	3,384,088
26	26,480	2,224,297	1,492,817	1,437,810	53,911	1,096	731,480	27,195	26,949	3,036	75,027	19,459	571,636	3,232	4,946	359,317	542,152	3,200	3,155,446
27	26,564	2,201,388	1,462,620	1,405,880	55,641	1,099	738,768	28,054	26,301	2,984	68,194	19,663	585,332	3,280	4,960	515,928	522,481	3,882	3,270,243
28	26,756	2,054,424	1,360,911	1,306,002	53,810	1,099	693,513	26,118	23,641	4,616	65,612	17,349	551,211	0	4,966	515,671	445,430	2,724	3,045,005
29	31,203	1,964,810	1,286,784	1,222,551	63,133	1,100	678,026	24,282	24,473	3,539	72,824	16,653	527,910	3,373	4,972	236,846	438,660	2,596	2,674,115

(注) 1 退職金は、平成19年度以前は退職手当組合負担金で平成20年度以降は退職手当
(注) 2 児童手当及び子ども手当は、平成22年度決算より扶助費扱いとなったためここには含まない。
(注) 3 地域手当及び初任給調整手当は診療所に勤務する医師

【参考】

年度	普通会計	その他の会計	定員管理
17	487	35	522
18	482	34	516
19	459	36	495
20	440	37	477
21	424	36	460
22	402	33	435
23	396	33	429
24	388	33	421
25	377	33	410
26	358	32	390
27	346	32	378
28	330	32	362
29	320	32	352
30	317	31	348

【平成29年度決算の概況】

平成29年度普通会計決算の歳出総額は前年度に比べ、4億4,213万円増加（+2.26%）しました。社会資本総合整備交付金事業（竹田地区都市再生整備）や同事業（文化会館建設）等の普通建設事業費が8億円増加したことや、昨年の九州北部豪雨や台風18号等により災害復旧事業が前年度に比べ2億4千万円増加したこと等が主な増加要因です。
財政破産化の目安とされる義務的経費（人件費、扶助費及び公債費）は、前年度に比べ4億6,284万4千円（△5.7%）減少しました。職員の数定削減、また定年退職者数の減により人件費は3億4,724万6千円減少しています。扶助費は7,406万9千円、公債費は4,152万9千円の減となっています。
義務的経費の歳出総額に占める構成割合は38.4%で昨年度から3.2ポイント改善しました。
普通建設事業費は、8億0,433万9千円増加しました。文化会館建設事業や竹田地区都市再生整備事業等の社会資本総合整備交付金事業等に多くの事業費を要したことが主な要因です。
歳入総額は200億7,156万3千円となっています。地方交付税は、普通交付税が合併算定替の段階的縮小の影響もあり4億0,530万6千円の減少（△5.4%）。特別交付税においては、昨年の九州北部豪雨や台風18号で甚大な被害を受けた地域への重点配分の影響等もあり3,097万2千円の減少（△3.0%）となっています。交付税総額は4億3,627万8千円の減少（△5.1%）となりました。しかしながら、徴収強化等による地方税収入の増、地方債の発行等により総額では前年度に比べ2.4%増となりました。
これにより、経常収支比率は前年度より1.5ポイント改善し、91.7%となりました。健全化判断比率における指標はすべて早期健全化基準を大きく下回っており、概ね良好となっています。
※主な普通建設事業費
補助事業
社会資本総合整備交付金事業（文化会館建設）14億0,978万9千円、同交付金事業（竹田地区都市再生整備）3億3,650万1千円
単独事業
温泉利用型健康増進施設整備事業 1億円、体育センター運営管理費 4,792万6千円

6 地方債現在高

(単位：千円、%)

年度	地方債 現在高	うち公共 事業等	うち災害 復旧事業	うち旧合併 特例事業	うち過疎 対策事業	うち臨時財政 対策債	標準 財政規模	現債高倍率	住民基本 台帳人口	1人あたり の現在高
	①	②	③	④	⑤	⑥	⑦	⑧=①/⑦	⑨	⑩=①/⑨
17	23,203,665	1,705,620	377,366	1,090,200	7,381,723	3,320,885	10,581,008	2.19	27,479	844
18	23,795,648	1,382,152	400,051	2,193,900	7,624,833	3,773,731	10,397,305	2.29	26,916	884
19	22,690,452	1,087,813	442,269	2,596,992	7,051,679	4,111,624	10,184,461	2.23	26,501	856
20	21,543,820	830,374	422,412	3,037,382	6,429,812	4,398,012	10,366,271	2.08	26,023	828
21	22,567,685	619,160	382,372	5,392,286	5,712,943	4,894,350	10,795,587	2.09	25,526	884
22	21,330,228	443,274	325,025	5,429,178	4,947,520	5,538,288	11,627,112	1.83	25,113	849
23	20,217,243	320,364	283,971	5,569,899	4,169,946	5,922,446	11,386,810	1.78	24,623	821
24	18,594,026	235,354	280,765	5,245,294	3,516,176	5,962,103	11,307,013	1.64	24,392	762
25	17,751,795	177,450	310,382	5,426,226	2,939,681	6,288,586	11,238,353	1.58	24,074	737
26	16,687,090	133,849	262,381	5,028,915	2,494,640	6,560,566	11,013,541	1.52	23,570	708
27	15,577,005	109,724	219,213	4,666,699	2,096,720	6,751,919	11,036,879	1.41	23,114	674
28	14,700,373	85,926	209,309	4,588,649	1,719,793	6,763,687	10,501,556	1.40	22,812	644
29	14,790,230	62,826	198,983	5,254,145	1,609,639	6,728,734	10,147,840	1.46	22,421	660

7 基金現在高

(単位：千円、%)

年度	積立金 現在高	うち財政 調整基金	うち減債基金	うち特定 目的基金	特定目的基金の うち公共施設等 総合管理基金	特定目的基金の うち大野川上流 償還負担基金	特定目的基金の うち地域振興基 金	定額運用 基金	標準 財政規模	財政調整用 基金の 現債高倍率
	①= ②+③+④	②	③	④	⑤	⑥	⑦	⑧	⑨	⑩=(②+③)/⑨
17	6,473,842	2,160,654	696,861	3,616,327	489,173	700,990	1,096,000	458,300	10,581,008	0.27
18	7,042,082	2,172,164	217,152	4,652,766	489,603	701,357	2,183,200	441,156	10,397,305	0.23
19	6,836,453	1,897,103	367,739	4,571,611	442,183	702,398	2,183,200	417,718	10,184,461	0.22
20	6,592,632	1,507,782	369,216	4,715,634	443,794	704,064	2,183,200	199,414	10,366,271	0.18
21	6,938,807	2,030,704	370,459	4,537,644	444,372	706,836	2,183,200	204,423	10,795,587	0.22
22	8,525,777	3,250,855	370,976	4,903,946	595,589	708,750	2,183,200	185,167	11,627,112	0.31
23	9,181,835	3,654,246	399,637	5,127,952	646,132	710,382	2,183,200	173,813	11,386,810	0.36
24	8,858,841	3,477,470	341,328	5,040,043	569,578	710,755	2,183,200	172,187	11,307,013	0.34
25	9,626,458	3,681,098	376,414	5,568,946	862,032	711,103	2,183,200	172,190	11,238,353	0.36
26	9,858,652	3,761,706	519,575	5,577,371	909,235	711,556	2,183,200	168,193	11,013,541	0.39
27	9,925,298	4,019,627	592,055	5,313,616	1,021,139	711,871	2,183,200	166,195	11,036,879	0.42
28	9,552,575	3,874,267	746,299	4,932,009	856,934	716,242	2,183,200	166,196	10,501,556	0.44
29	9,001,386	3,382,664	717,919	4,900,803	873,096	717,797	2,183,200	171,416	10,147,840	0.40

8 経常収支比率

(単位：千円、%)

年度	分子 (④+⑤+⑥+⑦+⑧) 歳入・経常一般財源									分母 (⑩) 歳入・経常一般財源			経常 収支 比率
	人件費	公債費	扶助費	義務的経費 計	物件費	維持補修費	補助費等	繰出金	経常 一般財源 ⑤	うち 地方税	うち 普通交付税	経常 一般財源 ⑩	
	①	②	③	④= ①+②+③	⑤	⑥	⑦	⑧	-	-	-		
17	4,378,100	2,791,261	406,144	7,575,505	1,296,217	77,351	855,167	1,092,846	10,897,086	1,918,554	7,191,889	10,754,269	101.3
18	4,308,944	2,747,469	424,926	7,481,339	1,198,238	29,444	670,859	1,025,034	10,404,914	1,859,465	7,036,642	10,411,223	99.9
19	4,055,351	2,833,166	416,162	7,304,679	1,117,336	29,825	653,990	1,118,783	10,224,613	1,965,439	6,915,146	10,136,190	100.9
20	4,003,346	2,686,481	439,405	7,129,232	1,139,024	24,991	643,019	1,141,262	10,077,528	1,961,470	7,177,293	10,315,830	97.7
21	3,911,430	2,664,861	448,795	7,025,086	1,205,105	55,026	652,831	1,222,128	10,160,176	1,892,684	7,485,757	10,773,668	94.3
22	3,561,813	2,603,658	558,710	6,724,181	1,352,276	42,258	672,422	1,289,507	10,080,644	1,881,599	8,237,437	11,691,844	86.2
23	3,644,383	2,546,691	548,592	6,739,666	1,402,968	162,285	623,106	1,324,723	10,252,748	1,932,743	8,191,132	11,422,537	89.8
24	3,710,550	2,329,610	629,223	6,669,383	1,441,877	176,867	695,101	1,353,086	10,336,314	1,844,380	8,183,597	11,256,231	91.8
25	3,461,275	2,208,417	594,381	6,264,073	1,476,519	73,512	651,558	1,324,663	9,790,325	1,817,327	8,157,708	11,197,236	87.4
26	3,243,135	2,101,804	558,334	5,903,273	1,534,762	147,644	693,016	1,354,966	9,633,661	1,832,978	7,995,419	11,032,468	87.3
27	3,393,105	1,998,557	600,088	5,991,750	1,633,350	196,240	727,576	1,337,847	9,886,763	1,799,361	7,968,502	11,132,711	88.8
28	3,187,106	1,999,145	739,552	5,925,803	1,735,989	179,890	754,066	1,289,089	9,884,837	1,900,114	7,538,063	10,601,322	93.2
29	2,912,972	1,959,639	667,999	5,540,610	1,784,034	117,941	719,776	1,285,083	9,447,444	1,982,345	7,132,757	10,301,434	91.7

(単位：%)

年度	経常収支比率算入額									経常一般財源 に占める割合	
	人件費	公債費	扶助費	義務的経費 計	物件費	維持補修費	補助費等	繰出金	経常収支比率	地方税	普通交付税
17	40.7	26.0	3.8	70.4	12.1	0.7	8.0	10.2	101.3	17.8	66.9
18	41.4	26.4	4.1	71.9	11.5	0.3	6.4	9.8	99.9	17.9	67.6
19	40.0	28.0	4.1	72.1	11.0	0.3	6.5	11.0	100.9	19.4	68.2
20	38.8	26.0	4.3	69.1	11.0	0.2	6.2	11.1	97.7	19.0	69.6
21	36.3	24.7	4.2	65.2	11.2	0.5	6.1	11.3	94.3	17.6	69.5
22	30.5	22.3	4.8	57.5	11.6	0.4	5.8	11.0	86.2	16.1	70.5
23	31.9	22.3	4.8	59.0	12.3	1.4	5.5	11.6	89.8	16.9	71.7
24	33.0	20.7	5.6	59.3	12.8	1.6	6.2	12.0	91.8	16.4	72.7
25	30.9	19.7	5.3	55.9	13.2	0.7	5.8	11.8	87.4	16.2	72.9
26	29.4	19.1	5.1	53.5	13.9	1.3	6.3	12.3	87.3	16.6	72.5
27	30.5	18.0	5.4	53.8	14.7	1.8	6.5	12.0	88.8	16.2	71.6
28	30.1	18.9	7.0	55.9	16.4	1.7	7.1	12.2	93.2	17.9	71.1
29	28.3	19.0	6.5	53.8	17.3	1.1	7.0	12.5	91.7	19.2	69.2

用語解説

・経常収支比率

(趣旨) 人件費・扶助費及び公債費などの経常経費に、地方税・普通交付税を中心とした経常一般財源がどの程度充当されたかを見る指標で、この比率が低いほど、普通建設事業費などの臨時経費に充当できる一般財源があり、財政構造が弾力性に富んでいることとなります。

(算式)
$$\frac{\text{経常経費充当の一般財源額等}}{\text{経常一般財源等総額+臨時財政対策債}} \times 100\%$$

9 実質赤字比率

(単位：千円、%)

年度	分子	分母	実質赤字比率	
	実質収支額	標準財政規模	実質赤字額（正の数）による比率	実質黒字額（負の数）による比率
	①	②	①/②	
19	370,724	10,184,461	—	△ 3.64
20	993,810	10,366,271	—	△ 9.58
21	755,906	10,795,587	—	△ 7.00
22	790,885	11,627,112	—	△ 6.80
23	896,587	11,386,810	—	△ 7.87
24	817,539	11,307,013	—	△ 7.23
25	887,326	11,238,353	—	△ 7.89
26	886,886	11,013,541	—	△ 8.05
27	858,055	11,036,879	—	△ 7.77
28	552,527	10,501,556	—	△ 5.26
29	512,476	10,147,840	—	△ 5.05

【参考】	H29実質収支額
一般会計	495,844
市立こども診療所特別会計	16,569
長湯温泉療養文化館特別会計	63
計	512,476

用語解説

・ 実質赤字比率

(趣旨) 一般会計等を対象とした実質赤字の標準財政規模に対する比率。

(算式)

$$\text{実質赤字比率} = \frac{\text{一般会計等の実質赤字額（正の値）}}{\text{標準財政規模}}$$

・ 早期健全化基準

現行の地方債協議・許可制における許可制移行基準（2.5%～10%）と財政再生基準（20%）との中間の値をとり、市町村については財政規模に応じ11.25%～15%となっている。

なお、平成20年度決算から、早期健全化基準以上の場合には、財政健全化計画を定めなければならない。

・ 財政再生基準

起債制限基準の値（20%）となっている。

なお、平成20年度決算から、財政再生基準以上の場合には、財政再生計画を定めなければならない。

10 連結実質赤字比率

(単位：千円、%)

年度	分子				分母 標準財政規模	連結実質赤字比率	
	一般会計等 の実質収支額	公営事業会計 の実質収支額	資金不足額 又は資金剰余額	計		連結実質赤字額 (正の数)による 比率	連結実質黒字額 (負の数)による 比率
	①	②	③	④=①+②+③			
19	370,724	△ 41,395	244,543	573,872	10,184,461	—	△ 5.63
20	993,810	166,231	240,883	1,400,924	10,366,271	—	△ 13.51
21	755,906	16,114	271,077	1,043,097	10,795,587	—	△ 9.66
22	790,885	1,232	268,773	1,060,890	11,627,112	—	△ 9.12
23	896,587	15,391	271,605	1,183,583	11,386,810	—	△ 10.39
24	817,539	253,798	274,953	1,346,290	11,307,013	—	△ 11.90
25	887,326	109,572	287,876	1,284,774	11,238,353	—	△ 11.43
26	886,886	168,173	271,406	1,326,465	11,013,541	—	△ 12.04
27	858,055	131,244	259,524	1,248,823	11,036,879	—	△ 11.31
28	552,527	281,967	270,080	1,104,574	10,501,556	—	△ 10.51
29	512,476	282,523	268,983	1,063,982	10,147,840	—	△ 10.48

【参考】

一般会計等	H29実質収支額
一般会計	495,844
市立こども診療所特別会計	16,569
長湯温泉療養文化館特別会計	63
計	512,476

保険等事業会計	H29実質収支額
国民健康保険特別会計	168,913
後期高齢者医療特別会計	1
介護保険特別会計	113,609
計	282,523

公営企業（法適用）	H28資金剰余額
水道事業会計	268,699

公営企業（法非適用）	H28実質収支額
簡易水道事業特別会計	196
農業集落排水事業特別会計	43
浄化槽整備推進事業特別会計	44
国民宿舎久住高原荘事業特別会計	1
計	284

合計	1,063,982
----	-----------

用語解説

・ 連結実質赤字比率

(趣旨) 全会計を対象とした実質赤字（又は資金不足額）の標準財政規模に対する比率。

(算式) 連結実質赤字比率 =
$$\frac{\text{連結実質赤字額（正の値）}}{\text{標準財政規模}}$$

※ 連結実質赤字額とは、各会計毎の実質赤字額及び資金不足額の合計額から実質黒字額及び資金剰余額の合計額を控除した額。

・ 早期健全化基準

実質赤字比率の早期健全化基準（11.25%～15%）に、公営企業会計等における経営健全化等を踏まえ5%を加算した値で、市町村については財政規模に応じ、16.25%～20%となっている。

なお、平成20年度決算から、早期健全化基準以上の場合には、財政健全化計画を定めなければならない。

・ 財政再生基準

実質赤字比率の財政再生基準（20%）に10%を加算した値（30%）となっている。

なお、平成20年度決算から、早期健全化基準以上の場合には、財政健全化計画を定めなければならない。

11 実質公債費比率

(単位：千円、%)

年度	分子			分母			実質公債費比率				
	①元利償還金の額（繰上償還を除く） ②積立不足額を考慮して算定した額 ③満期一括償還地方債1年当たり元金償還金相当額 ④公営企業債償還財源繰上額 ⑤一部事務組合等地方債への補助・負担金 ⑥公債費に準じる債務負担行為 ⑦一時借入金利息 ⑧特定財源の額 ⑨事業費補正算入公債費 ⑩事業費補正算入公債費（準元利償還金） ⑪災害復旧費等に係る基準財政需要額 ⑫災害復旧費等に係る基準財政需要額（準元利償還金） ⑬密度補正に係る基準財政需要額 ⑭密度補正準元利償還金 (①+②+③+④+⑤+⑥+⑦) - (⑧+⑨+⑩+⑪+⑫+⑬+⑭)			⑮事業費補正算入公債費 ⑯事業費補正算入公債費（準元利償還金） ⑰災害復旧費等に係る基準財政需要額 ⑱災害復旧費等に係る基準財政需要額（準元利償還金） ⑲密度補正に係る基準財政需要額 ⑳密度補正準元利償還金 (⑮+⑯+⑰) - (⑱+⑲+⑳+㉑+㉒)			単年度		3か年平均		
	当該年度-2	当該年度-1	当該年度	当該年度-2	当該年度-1	当該年度	当該年度-2	当該年度-1	当該年度	当該年度	
19	1,047,093	1,054,756	1,086,510	8,757,761	8,574,141	8,314,552	11.9	12.3	13.0	12.4	
20	1,043,619	1,075,901	966,151	8,574,141	8,314,552	8,534,494	12.1	12.9	11.3	12.1	
21	1,075,901	966,151	960,955	8,314,552	8,534,494	8,931,918	12.9	11.3	10.7	11.6	
22	966,151	960,955	845,688	8,534,494	8,931,918	9,710,955	11.3	10.7	8.7	10.2	
23	960,955	845,688	708,958	8,931,918	9,710,955	9,393,510	10.7	8.7	7.5	9.0	
24	845,688	708,958	568,558	9,710,955	9,393,510	9,353,399	8.7	7.5	6.0	7.4	
25	708,958	568,558	487,220	9,393,510	9,353,399	9,335,412	7.5	6.0	5.2	6.2	
26	568,558	487,220	403,079	9,353,399	9,335,412	9,109,890	6.0	5.2	4.4	5.2	
27	487,220	403,079	369,357	9,335,412	9,109,890	9,220,973	5.2	4.4	4.0	4.5	
28	403,079	369,357	419,489	9,109,890	9,220,973	8,741,700	4.4	4.0	4.7	4.4	
29	369,357	419,489	409,490	9,220,973	8,741,700	8,415,746	4.0	4.7	4.8	4.5	

用語解説

・実質公債費比率

(趣旨) 一般会計等が負担する元利償還金及び準元利償還金の標準財政規模に対する比率。

$$\text{実質公債費比率} = \frac{(\text{①}+\text{②}+\text{③}+\text{④}+\text{⑤}+\text{⑥}+\text{⑦}) - (\text{⑧}+\text{⑨}+\text{⑩}+\text{⑪}+\text{⑫}+\text{⑬}+\text{⑭})}{\text{標準財政規模} - (\text{元利償還金} + \text{準元利償還金}) - (\text{特定財源} + \text{元利償還金} + \text{及び準元利償還金に係る基準財政需要額算入額})} \times 100$$

(3か年平均)

・早期健全化基準

現行の地方債協議・許可制において一般単独事業の許可が制限される基準（25%）。
 なお、平成20年度決算から、早期健全化基準以上の場合には、財政健全化計画を定めなければならない。

・財政再生基準

現行の地方債協議・許可制における公共事業等の許可が制限される基準（35%）。
 なお、平成20年度決算から、財政再生基準以上の場合には、財政再生計画を定めなければならない。

※基礎数値

年度	①	②	③	④	⑤	⑥	⑦	⑧	⑨	⑩	⑪	⑫	⑬	⑭	⑮	⑯	⑰
17	2,895,593	0	0	72,345	0	23,964	1,930	123,492	530,404	21,309	1,253,227	372	0	17,935	2,799,581	7,194,889	589,538
18	2,840,844	0	0	120,181	0	23,964	1,604	108,673	531,627	3,807	1,202,788	66,580	0	18,362	2,845,050	7,036,642	515,613
19	2,922,117	0	0	125,785	0	20,376	1,979	113,838	487,882	1,339	1,297,309	63,666	0	19,713	2,801,493	6,915,146	467,822
20	2,840,844	0	0	109,031	0	23,964	1,604	108,660	531,627	3,807	1,202,788	66,580	0	18,362	2,845,050	7,036,642	515,613
21	2,921,910	0	0	115,175	0	20,376	1,979	113,630	487,882	1,339	1,297,309	63,666	0	19,713	2,801,493	6,915,146	467,822
22	2,764,417	0	0	122,378	0	12,455	0	101,322	428,363	50	1,318,877	64,235	0	20,252	2,750,788	7,177,293	438,190
23	2,753,282	0	0	138,859	0	42,571	0	110,088	360,122	2,993	1,423,066	60,070	0	17,418	2,629,760	7,485,757	680,070
24	2,689,521	0	0	139,909	0	39,506	747	107,838	342,145	8,693	1,493,129	52,360	0	19,830	2,527,475	8,237,437	862,200
25	2,604,282	0	0	139,585	0	36,924	0	78,533	329,820	13,122	1,583,617	47,202	0	19,539	2,568,272	8,194,132	627,406
26	2,394,173	0	0	177,157	0	34,664	0	83,822	322,497	31,928	1,539,107	39,685	0	20,397	2,505,584	8,183,997	617,832
27	2,271,381	0	0	163,953	0	35,262	0	80,435	311,839	33,787	1,503,100	33,265	0	20,950	2,451,752	8,157,708	628,893
28	2,159,760	0	0	189,306	0	35,670	0	78,006	300,268	35,163	1,514,355	33,034	0	20,831	2,419,766	7,995,419	598,356
29	2,055,393	0	0	171,617	0	34,803	0	76,550	259,021	36,248	1,471,777	28,068	0	20,792	2,512,221	7,968,502	556,156
28	2,052,285	0	0	166,012	0	34,341	0	73,293	187,727	36,194	1,485,810	28,552	0	21,573	2,546,392	7,538,063	417,101
29	2,010,756	0	0	166,468	0	34,939	0	70,579	189,142	36,016	1,461,199	24,208	0	21,469	2,604,023	7,132,757	411,060

12 将来負担比率

(単位：千円、%)

年度	分子 (①+②+③+④+⑤+⑥+⑦-⑧-⑨-⑩)										分母 (⑪-⑫)			将来 負担比率	
	地方債 の現在高	債務負担 行為支出 予定額	公営企業 債等繰入 見込額	組合等負担 等見込額	退職手当 負担見込額	土地開発 公社負担 見込額	第三セク ター等負担 見込額	充当可能 基金	充当可能 特定歳入	基準財政 需要額歳入 見込額	計	標準財政 規模	算入公債費 等の額		計
	①	②	③	④	⑤	⑥	⑦	⑧	⑨	⑩		⑪	⑫		
19	22,690,452	2,344,811	1,269,756	0	5,121,138	0	97,270	4,892,724	593,710	17,571,450	8,465,543	10,184,461	1,869,909	8,314,552	101.8
20	21,543,820	2,726,100	1,612,380	0	4,860,061	0	55,168	4,565,353	475,458	17,186,889	8,569,829	10,366,271	1,831,777	8,534,494	100.4
21	22,567,685	2,674,266	1,764,622	0	4,568,750	0	31,306	4,813,957	459,410	18,245,176	8,088,086	10,795,587	1,863,669	8,931,918	90.6
22	21,330,228	2,560,513	1,773,298	0	4,523,620	0	16,594	6,415,526	434,149	17,798,575	5,556,003	11,627,112	1,916,157	9,710,955	57.2
23	20,217,243	2,524,729	1,797,304	0	4,396,557	0	9,581	7,078,106	519,213	17,158,946	4,189,149	11,386,810	1,993,300	9,393,510	44.6
24	18,594,026	2,741,769	1,721,642	0	4,193,599	0	7,085	6,743,993	518,343	16,207,395	3,788,390	11,307,013	1,953,614	9,353,399	40.6
25	17,751,795	2,671,472	1,639,385	0	3,910,242	0	466	7,602,748	447,948	15,733,296	2,189,368	11,238,353	1,902,941	9,335,412	23.4
26	16,687,090	2,639,688	1,618,348	0	3,601,220	0	229	8,154,165	389,978	14,921,679	1,080,753	11,013,541	1,903,651	9,109,890	11.8
27	15,577,005	2,568,539	1,388,227	0	3,198,634	0	0	8,323,337	282,501	13,904,843	221,724	11,036,879	1,815,906	9,220,973	2.4
28	14,700,373	2,352,651	1,291,309	0	2,880,820	0	0	7,964,805	250,030	13,252,242	△ 241,924	10,501,556	1,759,856	8,741,700	△ 2.7
29	14,790,230	2,317,907	1,235,174	0	3,094,493	0	0	7,557,290	199,884	13,178,777	501,853	10,147,840	1,732,094	8,415,746	5.9

用語解説

・ 将来負担比率

(趣旨) 一般会計等が将来負担すべき実質的な負債の標準財政規模に対する比率。

(算式) 将来負担比率 =
$$\frac{\text{将来負担額} - (\text{充当可能基金} + \text{特定財源見込額} + \text{地方債現在高等に係る基準財政需要額算入見込額})}{\text{標準財政規模} - (\text{元利償還金} \cdot \text{準元利償還金に係る基準財政需要額算入額})}$$

・ 早期健全化基準

実質公債費比率の早期健全化基準(2.5%)に相当する将来負担額の水準と平均的な地方債の償還年数を勘案した値(3.5%)。なお、平成20年度決算から、早期健全化基準以上の場合には、財政健全化計画を定めなければならない。