



令和7年度

住民健診のご案内

健診受診で生活習慣をはじめとする疾病の早期発見・早期治療や予防につなげましょう

竹田市が行う健診項目

特定健診



身体測定



腹囲測定



血液検査



血圧測定



尿検査



問診・診察

がん検診など

- ◆肺がん・結核検診 ◆胃がん ◆大腸がん ◆子宮がん ◆乳がん
- ◆前立腺がん ◆骨密度検診 ◆肝炎ウイルス検査 ◆胃リスク検査

健診を受診できる場所

- 地区巡回健診 …………… 特定健診・がん検診など → 2ページへ
- 施設健診 …………… 特定健診・がん検診など → 3ページへ
- 個別医療機関健診 …………… 特定健診 → 4ページへ

健診の受け方

ステップ①

- 受診する項目を決める。
- 受診する場所を決める。

ステップ②

- 電話で予約する。
個別医療機関・施設で受診する場合は、希望日の2週間前までに電話する。
- 地区巡回健診は予約不要（一部予約あり）

ステップ③

- 受診する
《持っていくもの》
受診券 健診料金
保険証など
健診キット（お持ちの方）
など

すべてのお問い合わせは… 竹田市保険健康課 TEL 63-4810

身近な地域で受けてみたい方には… 特定健診・がん検診

地区巡回健診

受付

8:30~10:00

●印の日は受付終了時間10:30



(検診車が各地域の公民館や、学校などを巡回して行う健診です。)

ご希望の会場・日程を下記より選択し、当日会場にお越しください。

竹田地域

実施月日	地区	会場
5月25日(日)	入田	祖峰小学校
6月5日(木)	姫岳	姫岳分館
6月14日(土)	城原	城原小学校
6月24日(火)	宮砥	宮砥分館
7月7日(月)	竹田	竹田市総合社会福祉センター
7月8日(火)	豊岡	
7月29日(火)	岡本 明治 宮城	
7月30日(水)	宮城	
7月31日(木)	玉来	グランツたけた
8月1日(金)	松本	
11月11日(火)	菅生	菅生分館

荻地域

実施月日	地区	会場
5月27日(火)●	荻	荻福祉健康エリア
5月29日(木)●		
5月30日(金)●		
6月21日(土)		

久住地域

実施月日	地区	会場
6月11日(水)	宮処原	都野公民館
6月12日(木)	都野	(初日宮処原のみ)
6月16日(月)	白丹	白丹公民館
6月17日(火)	久住	久住保健センター
8月3日(日)	久住	

市内全域の日曜健診(受付予約ができます)

実施月日	託児 (要予約)	乳がん 女性技師	会場	申し込み 二次元 コード
8月24日(日)●	/	/	竹田市 総合 社会福祉 センター	
11月9日(日)●	○	○		
12月7日(日)●	○	○		
1月25日(日)●	○	○		

○受付時間の予約ができます(予約なしでの受診もできます)

直入地域

実施月日	地区	会場
6月2日(月)	直入	直入公民館
6月4日(水)		
6月28日(土)		

腹部超音波検査

実施月日	会場
11月25日(火)	荻福祉健康エリア
11月27日(木)	久住公民館
12月2日(火)	竹田市総合社会福祉センター
12月3日(水)	
12月4日(木)	直入公民館

S状結腸内視鏡検査

実施月日	会場
10月27日(月)	竹田市総合社会福祉センター
10月28日(火)	

腹部超音波・S状結腸内視鏡検査は、事前予約が必要です。
自治会文書にてお知らせしますのでご確認ください。

希望日で受けたい方には… 特定健診

施設健診

がん検診

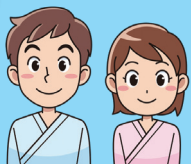

健診実施期間 5月～2月

希望日の2週間前までに予約してください。
検査内容や金額は各健診機関にご相談ください。

豊後大野市民病院健診センター

1. 実施場所
豊後大野市緒方町馬場 276 番地
2. 健診日
平日（土曜健診は不定期で実施）
3. 申込先
（直通） Tel 0974-42-3125

日田検診センター（竹田会場）

1. 実施場所
竹田市大字拝田原 447 番地
2. 健診日
6月～2月 月～金曜日
3. 申込先
（代表） Tel 0973-22-3600

大久保病院

1. 実施場所
竹田市久住町大字栢木 6026 番地 2
2. 健診日
月～土曜日
子宮がん検診は土曜日のみ（第5土曜日除く）
3. 申込先
（代表） Tel 0974-64-7777

天心堂 健診・健康増進センター

1. 実施場所
大分市中戸次 5185 番地 2
2. 健診日
月～土曜日（土曜日は午前中のみ）
子宮がん検診は火～金曜日（水曜日は午前のみ）
第1土曜日
3. 申込先
（直通） Tel 097-597-5254

三愛総合健診センター（大分市）

1. 実施場所
大分市大字市 1213 番地
2. 健診日
月～金曜日
（子宮がん・乳がん検診は毎週月・火・水・金曜日のみ）
3. 申込先
（直通） Tel 097-542-6733

大分県厚生連健康管理センター（別府市）

1. 実施場所
別府市大字緑丘町12番地2
2. 健診日
月～金曜日
（送迎がある日は下記参照）
3. 申込先（下記のいずれかに）
厚生連健康管理センター
（代表）Tel 0977-23-7112
JA おおいた
竹田支店 Tel 0974-63-1003
荻支店 Tel 0974-68-2222
久住支店 Tel 0974-76-1121

JA 組合員でなくても利用できます。
下記日程以外でも5人集まれば送迎可能です。
厚生連健康管理センターまでご相談ください。

●竹田地域

竹田事業部本店裏（飛田川）…7:45発 竹田市役所…8:00発

健診日	健診日	健診日	健診日
5月 7日 (水)	7月 30日 (水)	10月 6日 (月)	1月 8日 (木)
6月 9日 (月)	8月 6日 (水)	11月 25日 (火)	1月 28日 (水)
7月 17日 (木)	9月 12日 (金)	12月 3日 (水)	2月 20日 (金)

●久住地域

白丹公民館前…7:40発 久住公民館前…7:50発
都野Aコープ前…8:00発

健診日	健診日	健診日	健診日
5月 14日 (水)	7月 4日 (金)	10月 14日 (火)	12月 15日 (月)
6月 11日 (水)	8月 27日 (水)	11月 17日 (月)	1月 9日 (金)

●荻地域

荻福祉健康エリア前…7:30発

健診日	健診日
6月 5日 (木)	10月 16日 (木)
9月 8日 (月)	11月 28日 (金)

●直入地域

道の駅ながゆ温泉…7:40発
竹田事業部直入支店前…7:50発

健診日	健診日
5月 20日 (火)	8月 20日 (水)
6月 23日 (月)	9月 16日 (火)

かかりつけの病院で受けてみたい方には… 特定健診のみ

個別医療機関健診

健診実施期間 5月～2月



竹田市では下記の医療機関で受けられます。ご希望の医療機関に電話で予約してください。

	医療機関名	住 所	連 絡 先
竹田	加藤内科医院	竹田市大字竹田 2078-2	TEL 63-2006
	くどう循環器科・内科	竹田市大字玉来 867	TEL 63-2304
	志賀内科	竹田市大字竹田 1888-1	TEL 63-2083
	竹田診療所	竹田市大字会々 3313-1	TEL 62-4014
	道全内科	竹田市大字玉来 623-7	TEL 63-2270
	秦医院	竹田市大字竹田 755	TEL 63-2246
	みはらクリニック	竹田市大字会々 1257	TEL 62-3850
	柚須医院	竹田市大字竹田 1810-1	TEL 63-2016
	加藤病院 ※かかりつけの方のみ	竹田市大字竹田 1855	TEL 63-2338
荻	荻町診療所 (旧佐藤医院)	竹田市荻町馬場 431	TEL 68-2005
久住	大久保病院	竹田市久住町大字栢木 6026-2	TEL 64-7777
	久住加藤医院	竹田市久住町大字久住 6268	TEL 76-0008
直入	伊藤医院	竹田市直入町大字長湯 7985-5	TEL 75-2222

お知らせ

- がん検診は行っていませんので、ご希望の方は地区巡回健診または施設健診で受診してください。
- 特定健診費用は、受診券持参の方は無料です。
(社会保険の家族の方は一部負担がある場合があります)
- 県内の指定医療機関でも受診できます。病院でご相談いただくか、下記にお問い合わせください。
 - 国保の方：保険健康課 TEL 63-4810
 - 75歳以上の方：大分県後期高齢者医療広域連合 TEL 097-573-1771
 - 社会保険の家族の方：協会けんぽ (全国健康保険協会) 大分支部 TEL 097-573-6642

